

DESCRIÇÃO DO FUNDO

Objetivo:

Buscar rentabilidade superior à do CDI em períodos de 12 meses.

Público Alvo:

Pessoas Físicas e Jurídicas que buscam rentabilidade acima do CDI em períodos de 12 meses consecutivos.

Política de Investimento:

A política de investimento do FUNDO buscará a composição de investimentos que produza a melhor relação retorno/risco, podendo investir nos mercados de renda fixa (títulos públicos e/ou privados, pré e/ou pós fixados; operações no mercado a termo), renda variável (ações) e câmbio.

Características Gerais:

Aplicação Inicial: R\$ 1.000,00

Movimentação mínima: não há

Saldo Mínimo: não há

Início das operações: 06/11/2008

Taxa de administração: 1,0% a.a. (Máxima: 1,5% a.a)

Taxa de Performance: 20% sobre o que exceder o CDI

Pat. Líq. atual: R\$ 15.700.676,72

Pat. Líq. Médio Últ. 12 meses: R\$ 16.224.009,70

Aplicação: cotização D0 / liquidação D0

Resgate: cotização D0 / liquidação D1 útil

Horário de movimentação: até as 14:00 hs

Benchmark: CDI

HISTÓRICO DE RENTABILIDADE

| | 2022 | | | 2023 | | | 2024 | | |
|------------------|---------|--------|---------|---------|--------|---------|---------|-------|---------|
| | Premium | CDI | % CDI | Premium | CDI | % CDI | Premium | CDI | % CDI |
| Janeiro | 1,15% | 0,73% | 156,41% | 1,33% | 1,12% | 118,57% | 1,01% | 0,97% | 104,09% |
| Fevereiro | 0,14% | 0,75% | 18,14% | -0,57% | 0,92% | - | 0,52% | 0,80% | 64,59% |
| Março | 1,33% | 0,92% | 143,49% | 1,19% | 1,17% | 101,37% | 0,72% | 0,83% | 86,23% |
| Abril | 0,71% | 0,83% | 84,80% | 0,92% | 0,92% | 100,05% | 0,53% | 0,89% | 59,32% |
| Mai | 0,21% | 1,03% | 20,76% | 1,30% | 1,12% | 115,60% | 0,96% | 0,83% | 114,94% |
| Junho | -0,09% | 1,01% | 0,00% | 1,89% | 1,07% | 176,68% | 1,21% | 0,79% | 152,91% |
| Julho | 1,90% | 1,03% | 183,59% | 0,98% | 1,07% | 91,62% | 0,73% | 0,91% | 80,30% |
| Agosto | 1,05% | 1,17% | 89,70% | -0,60% | 1,14% | - | 0,65% | 0,87% | 75,07% |
| Setembro | 0,43% | 1,07% | 40,42% | 1,06% | 0,97% | 108,76% | 0,75% | 0,84% | 90,38% |
| Outubro | 1,83% | 1,02% | 179,68% | -0,31% | 1,00% | - | - | - | - |
| Novembro | -0,11% | 1,02% | - | 1,16% | 0,92% | 126,40% | - | - | - |
| Dezembro | 1,53% | 1,12% | 136,33% | 1,32% | 0,90% | 146,84% | - | - | - |
| Acumulado no ano | 10,52% | 12,37% | 84,99% | 10,08% | 13,05% | 77,22% | 7,29% | 7,99% | 91,24% |

ANÁLISE DE CONSISTÊNCIA

Retornos mensais em % do CDI

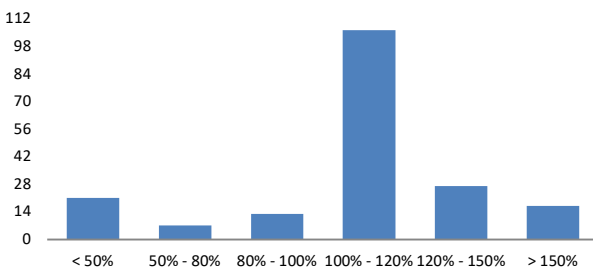

Rentabilidade Acumulada

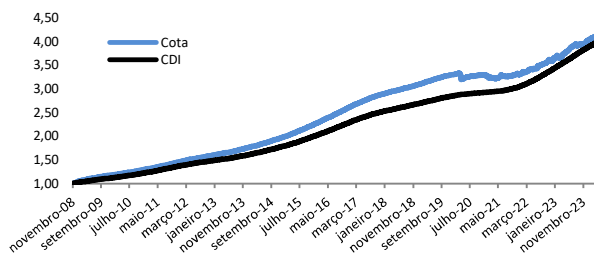

Retornos Mensais

| | Premium | % CDI |
|-----------------------------|---------|---------|
| Maior Retorno Mensal | 1,33% | 498,12% |
| Menor Retorno Mensal | -2,64% | -- |
| Nº meses positivos / acima | 178 | 150 |
| Nº meses negativos / abaixo | 13 | 41 |

Retornos Acumulados

| | Premium | % CDI |
|------------------------------|---------|---------|
| No ano | 7,29% | 91,24% |
| Últimos 12 meses | 9,62% | 87,01% |
| Últimos 24 meses | 21,97% | 84,55% |
| Histórico (desde 06/11/2008) | 332,57% | 104,10% |

Risco x Retorno

| | |
|------------------|-------|
| Volatilidade | 0,68% |
| Índice de Sharpe | -1,97 |

Premiações

| | |
|---|-------|
| Fundo 5 Estrelas no Ranking da Revista Valor Investe / S&P 2017 | ★★★★★ |
| Fundo 5 Estrelas no Ranking da Revista Valor Investe / S&P 2016 | ★★★★★ |
| Fundo 5 Estrelas no Ranking da Revista Valor Investe / S&P 2015 | ★★★★★ |
| Fundo 5 Estrelas no Ranking da Revista Valor Investe / S&P 2014 | ★★★★★ |
| Fundo 3 Estrelas no Ranking da Revista Valor Investe 2012 | ★★★☆☆ |
| Fundo 5 Estrelas no Ranking da Revista EXAME / FGV 2011 | ★★★★★ |

Representantes

Administração: BNY Mellon Serviços Financeiros DTVM S/A
 Gestão: Sonar Serviços de Investimento Ltda
 Distribuição: Sonar Serviços de Investimento Ltda
 Custodiante: BNY Mellon Banco S/A
 Supervisão/Fiscalização: Comissão de Valores Mobiliários – CVM

Dados Bancários

Favorecido: Sonar Premium FI Multimercado Crédito Privado
 CNPJ: 10.440.171/0001-95 Banco: BNY Mellon (017)
 Agência: 0001 Conta Corrente: 532-0

Atendimento

Telefone.: + 55 31 3215 0200
www.sonarinvestimentos.com.br atendimento@sonarinvestimentos.com.br
 Telefone.: + 55 21 3219 2600 | 0800 725 3219 | + 55 11 3050 8010
www.bnymellon.com.br/sf sac@bnymellon.com.br

Avisos

Cópias do regulamento podem ser obtidas junto aos distribuidores ou na página da CVM na rede mundial de computadores.
 A Lâmina de Informações Essenciais encontra-se disponível no site do administrador.

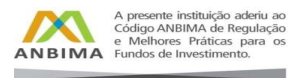

Esta lâmina tem o único propósito de divulgar informações e dar transparência à gestão executada. Não deve ser considerada como oferta de venda ou distribuição de cotas de fundos ou qualquer outro ativo financeiro. **A rentabilidade obtida no passado não representa garantia de rentabilidade futura.** Este fundo utiliza estratégias com derivativos como parte integrante de sua política de investimento. Tais estratégias, da forma como são adotadas, podem resultar em significativas perdas patrimoniais para seus cotistas. **Fundos de Investimento não contam com a garantia do Administrador do Fundo, do Gestor da Carteira, de qualquer mecanismo de seguro ou, ainda, do Fundo Garantidor de Créditos – FGC.** Ao investidor é recomendado que leia o Formulário de Informações complementares, a Lâmina de Informações Essenciais, o prospecto e regulamento antes de investir. Descrição do Tipo Anbima Disponível no formulário de Informações Complementares. **O fundo está sujeito a risco de perda substancial de seu patrimônio líquido em caso de eventos que acarretem o não pagamento dos ativos integrantes de sua carteira, inclusive por força de intervenção, liquidação, regime de administração temporária, falência, recuperação judicial ou extrajudicial dos emissores responsáveis pelos ativos do fundo.** Os fundos multimercados com renda variável podem estar expostos a significativa concentração em ativos e poucos emissores, com os riscos daí decorrentes. Conforme exigido pela Lei nº 9.613/98 do BACEN, quando do ingresso no fundo, cada cotista deverá fornecer cópias de seus documentos de identificação entre outros documentos cadastrais. **A concessão do registro da presente distribuição não implica, por parte da CVM, garantia de veracidade das informações prestadas ou julgamento sobre a qualidade do fundo, de seu administrador ou das cotas a serem distribuídas.**