

DESCRIÇÃO DO FUNDO

Objetivo:

Buscar retornos superiores ao do Ibovespa em períodos de 12 meses

Público Alvo:

Este FUNDO destina-se a investidores em geral.

Política de Investimento:

A Política de Investimento da CLASSE consiste em investir em ações de empresas de elevado retorno, buscando ganhos com o aumento do patrimônio das empresas e com dividendos. A GESTORA buscará reduzir ao máximo o giro da carteira (compra e venda de ações) de forma a tornar os investimentos mais duradouros e reduzir custos de transação, com o objetivo de obter retornos superiores ao do Ibovespa em períodos de 12 meses

Características Gerais:

Aplicação Inicial: R\$ 5.000,00

Movimentação mínima: não há

Saldo Mínimo: não há

Início das operações: 29/03/2019

Taxa de administração: 2,0% a.a. (Máxima: 2,5% a.a)

Taxa de Performance: 20% sobre o que exceder 100% IBOVESPA

Pat. Líq. atual: R\$ 8.140.107,74

Pat. Líq. Médio Últ. 12 meses: R\$ 7.263.526,21

Aplicação: cotização D0 / liquidação D0

Resgate: cotização D1 / liquidação D3 útil

Horário de movimentação: até às 14:00 hs

Benchmark: IBOVESPA

HISTÓRICO DE RENTABILIDADE

	2024			2025			2026		
	Snowball	IBOVESPA	Δ IBOVESPA	Snowball	IBOVESPA	Δ IBOVESPA	Snowball	IBOVESPA	Δ IBOVESPA
Janeiro	-5,61%	-4,79%	-	-0,30%	4,86%	-	5,88%	12,56%	-
Fevereiro	5,76%	0,99%	4,72%	-7,48%	-2,64%	-	3,99%	4,09%	-
Março	4,15%	-0,71%	4,89%	10,50%	6,08%	4,17%	-3,49%	-0,70%	-
Abril	-4,37%	-1,70%	-	4,25%	3,69%	0,54%	-	-	-
Mai	-2,29%	-3,04%	0,77%	2,71%	1,45%	1,24%	-	-	-
Junho	3,18%	1,48%	1,67%	-1,85%	1,33%	-	-	-	-
Julho	-1,64%	3,02%	-	-2,39%	-4,17%	1,85%	-	-	-
Agosto	5,40%	6,54%	-	4,18%	6,28%	-	-	-	-
Setembro	-7,81%	-3,08%	-	-0,51%	3,40%	-	-	-	-
Outubro	1,65%	-1,60%	3,30%	-2,56%	1,74%	-	-	-	-
Novembro	2,65%	-3,12%	5,95%	6,88%	6,92%	-	-	-	-
Dezembro	3,06%	-4,28%	7,67%	2,90%	1,29%	1,59%	-	-	-
Acumulado no ano	3,02%	-10,36%	14,92%	17,24%	33,95%	-	6,26%	16,35%	-

ANÁLISE DE CONSISTÊNCIA

Excesso do IBOVESPA mensais

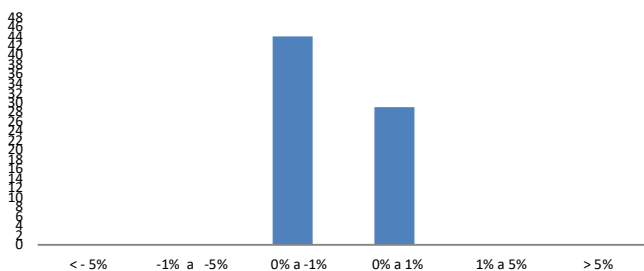

Rentabilidade Acumulada

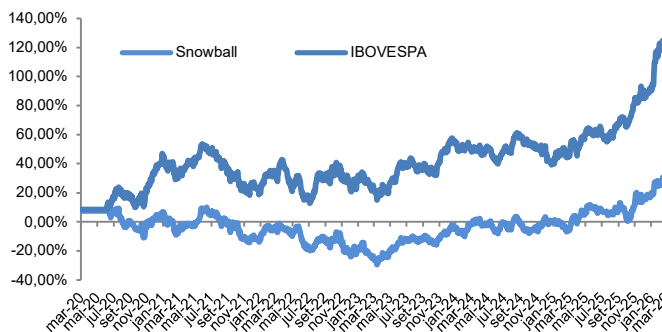

Retornos Mensais

	Sonar Snow	Δ IBOVESPA
Maior Retorno Mensal	3,06%	7,67%
Menor Retorno Mensal	1,35%	-6,38%
Nº meses positivos / acima	40	29
Nº meses negativos / abaixo	32	44

Retornos Acumulados

	Sonar Snow	Δ IBOVESPA
No mês	-3,49%	-2,81%
No ano	6,26%	-8,67%
Últimos 12 meses	0,00%	0,00%
Últimos 24 meses	0,00%	0,00%
Histórico (desde 29/03/2019)	25,69%	-8,67%

Risco x Retorno

Volatilidade	1,35%
Índice de Sharpe	-0,03

Representantes

Administração: BNY Mellon Serviços Financeiros DTVM S/A

Gestão: Sonar Serviços de Investimento Ltda

Distribuição: BNY Mellon Serviços Financeiros DTVM S/A

Custodiante: BNY Mellon Banco S/A

Dados Bancários

Favorecido: Sonar SnowBall FI Ações

CNPJ: 35.927.312/0001-20 Banco: BNY Mellon (017)

Agência: 1 Conta Corrente: 4223-4

Atendimento

Telefone.: + 55 31 3215 0200

www.sonarinvestimentos.com.br atendimento@sonarinvestimentos.com.br

Telefone.: + 55 21 3219 2600 | 0800 725 3219 | + 55 11 3050 8010

www.bnymellon.com.br/sf sac@bnymellon.com.br

Avisos

Cópias do regulamento podem ser obtidas junto aos distribuidores ou na página da CVM na rede mundial de computadores.

A Lâmina de Informações Essenciais encontra-se disponível no site do administrador.

